

## 2. Sınıf Hayat Bilgisi Benim Eşsiz Yuvam 4. Testi Çöz

1)



ve



ler güven-

liğimiz için çalışan meslek sahipleri-  
dir.

Yukarıdaki kutulara hangi meslek  
sahiplerinin görseli getirilebilir?

A)



-

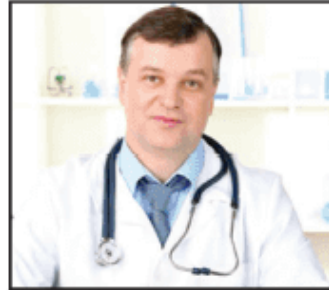

B)



-



C)



-



Cevap : B

**2)** "Günlük işlerimi yetiştiremiyorum."  
diyen birine aşağıdakilerden han-  
gisi söylenebilir?

A) İşlerini planlı yapmalısın.

B) Hiç dinlenmemelisin.

C) Yetiştiremediğin işleri yapma-  
malısın.

Cevap : A

3)



Yukarıdaki ihtiya larımızı karřılayan meslek sahipleri sırasıyla hangi se ekte verilmiřtir?

- A)  ğretmen - doktor - polis
- B) doktor - eczacı -  ift i
- C)  ğretmen - eczacı - ařı

Cevap : C

4)

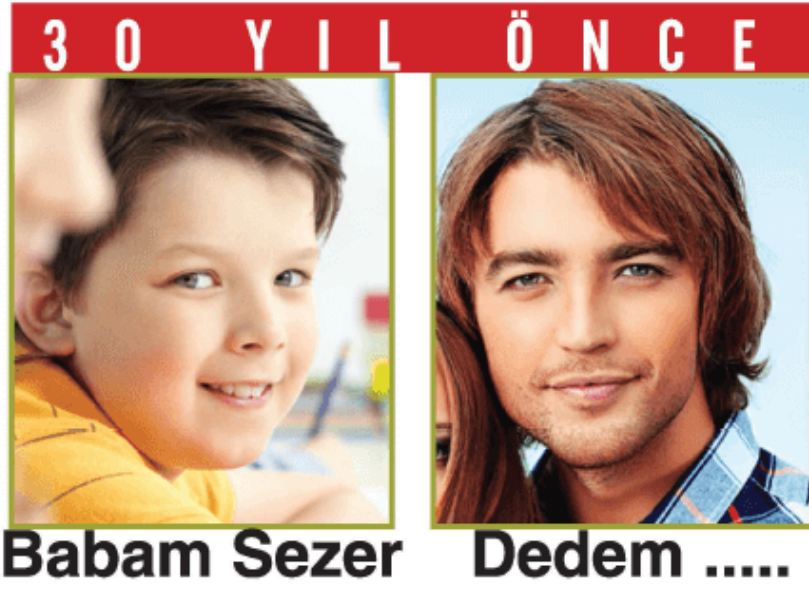

Yukarıdaki noktalı yere hangi isim yazılmalıdır?

A) Erkan

B) Sezer

C) Ali

Cevap : C

5)



Serdar hastalandığı için doktora gitmiştir.

**Serdar'ın iyileşmesi için hangi meslek sahiplerine ihtiyacı vardır?**

A) doktor - eczacı

B) doktor - öğretmen

C) doktor - mühendis

Cevap : A

6) "Kumaş - terzi," arasındaki ilişki aşağıdakilerin hangisinde vardır?

A) kalem - polis

B) un - fırıncı

C) cetvel - aşçı

Cevap : B

[Online Test Çöz](#)

[Pdf İndir](#)