

1.

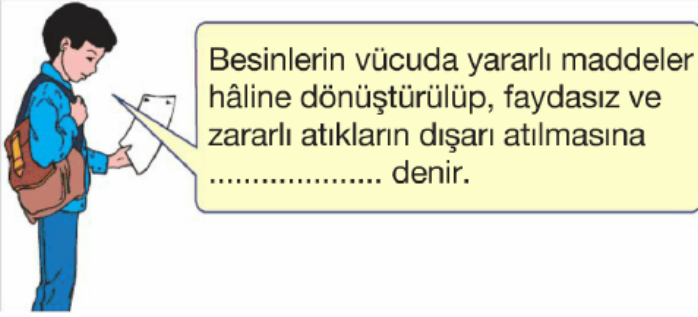

Yukarıdaki ifade, aşağıdakilerden hangisiyle tamamlanmalıdır?

- A) dolaşım B) sindirim
C) boşaltım D) hareket

2.

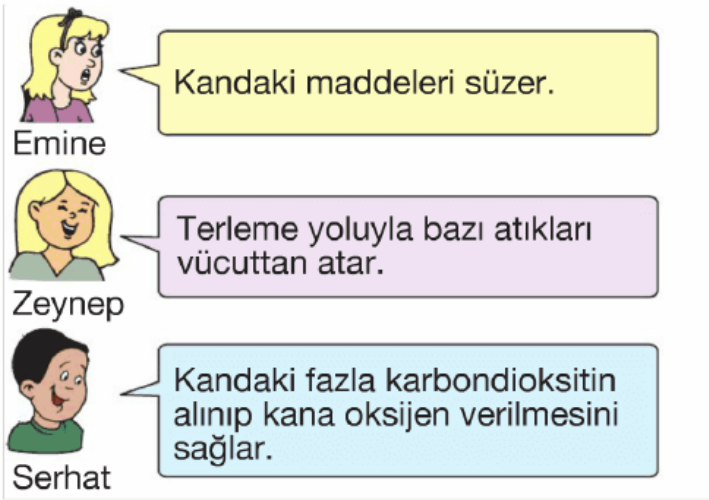

Yukarıdaki öğrencilerin görevlerini açıklamış oldukları organlar hangi seçenekte doğru olarak verilmiştir?

- Emine Zeynep Serhat
A) Böbrekler Deri Akciğerler
B) Deri Böbrekler Akciğerler
C) Üreter Deri Karaciğer
D) Akciğerler Karaciğerler İnce bağırsak

3. **Aşağıdaki organlarımızdan hangisi boşaltıma yardımcı olan organ değildir?**

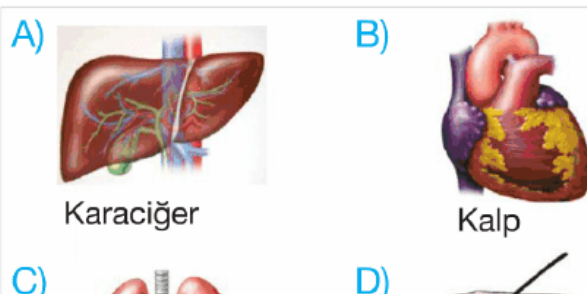

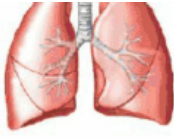

Akciğer

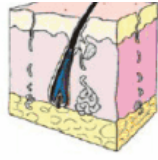

Deri

4.



İdrar, idrar borusundan geçerek idrar kesesinde depolanır.



Vücutta oluşan artık maddelerin vücut dışına atılmasına boşaltım denir.



Vücudumuzdaki kan, midemizde süzülerek zararlı maddelerden arındırılır.



Böbreklerimizin sağlığı için bol su içmeliyiz.

Yukarıda sembollerle eşleştirilen bilgilerden hangisi **yanlıştır**?

A)



B)



C)



D)



5.

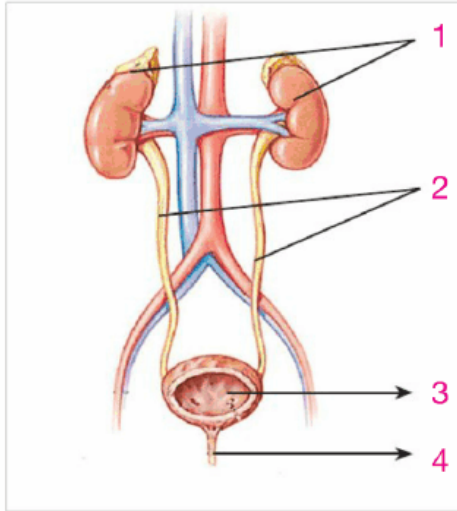

Yukarıdaki şekilde boşaltımda görevli organlar verilmiştir ve görevleri aşağıdaki gibi eşleştirilmiştir.

- 1 → Kanı süzer, zararlı maddelerden arındırır.
- 2 → İdrarın vücuttan dışarı atıldığı borudur.
- 3 → İdrarın toplandığı yerdir.
- 4 → İdrarı, böbrekten idrar kesesine taşır.

Yukarıdaki eşleştirmenin doğru olabilmesi

TURKÇEDAKI EŞLEŞTİRMEYİN DOĞRU OLABİLMESİ İÇİN NE YAPILMALIDIR?

- A) Bu eşleştirme doğru yapılmıştır.
- B) 2 ve 4 numaralı ile belirtilen yargıların yeri değişmelidir.
- C) 1 ve 2 numara ile belirtilen yargıların yeri değiştirilmelidir.
- D) 3 ve 4 numaralı yargıların yeri değiştirilmelidir.

6. Yanda atık kutusunun içerisinde verilen atıkları atan boşaltım organı aşağıdakilerden hangisidir?

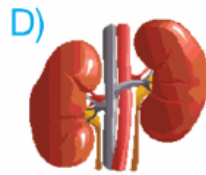
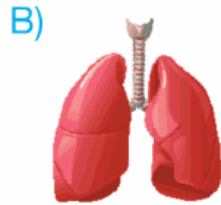
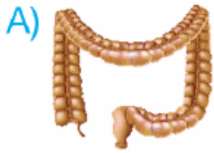

7.

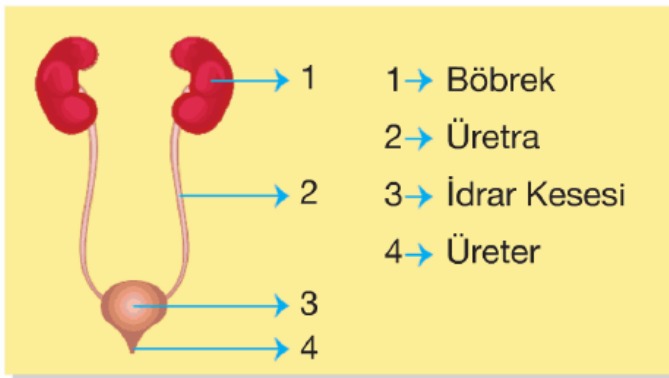

Mustafa, Fen ve Teknoloji performans ödevini yukarıdaki gibi yapmış ve öğretmenine göstermiştir.

Öğretmeni Mustafa'nın ödevinde bir yanlışlık tespit etmiştir.

Buna göre, hangi ikisinin yeri değiştirilirse yanlışlık düzeltilmiş olur?

A) Böbrek Üreter

- A) Böbrek - Üreter
B) İdrar Kesesi - Böbrek
C) Üreter - Üretra
D) Üretra - Böbrek

8.



Yukarıda kutular içerisinde verilen organlardan hangisi hem sindirimde hem de boşaltımda görevlidir?

- A) K B) L C) M D) N

9.

Organ	Atılan Madde
Böbrek	Su, tuz, vitamin, mineral
Deri	Su, tuz, mineral
Akciğer	Su, karbondioksit
Kalın bağırsak	Su, posa, mineral

Yukarıdaki tabloda bazı organlar ve bu organların attığı atıklar verilmiştir.

Buna göre, verilen tablo ile ilgili;

- I. Su, bütün organlar tarafından atılır.
- II. Tuz, deri ve böbrekler ile atılır.
- III. Besin atıkları kalın bağırsak ile atılır.

İfadelerden hangisi ya da hangileri doğrudur?

- A) I ve II B) I ve III
C) II ve III D) I, II ve III

10. Yanda verilen boşaltım sistemi modeline bakıldığında kanı atık maddelerden arındıran kısım aşağıdakilerden hangisinde doğru gösterilmiştir?

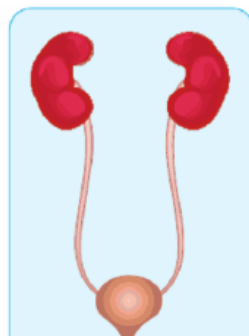



11.

- | | |
|-----------------|-----------|
| 1. Böbrek | a. Balon |
| 2. Üreter | b. Süzgeç |
| 3. İdrar Kesesi | c. Musluk |
| 4. Üretra | d. Boru |

Yukarıda verilen boşaltım organları ile maddeler benzerliklerine göre eşleştirilirse aşağıdakilerden hangisi doğru olur?

- A) 1 - b B) 1 - b C) 1 - b D) 1 - a
2 - d 2 - d 2 - c 2 - b
3 - e 3 - a 3 - a 3 - d
4 - d 4 - c 4 - d 4 - c

12.

- | | |
|-------------------|-----------------|
| 1. Böbrek | 5. İdrar Kesesi |
| 2. Üreter | 6. Üretra |
| 3. Akciğer | 7. Deri |
| 4. Kalın bağırsak | |

Yukarıda verilen organları boşaltım organı ve boşaltıma yardımcı organ olarak ayırmak istenirse aşağıdakilerden hangisi doğru olur?

	<u>Boşaltım Organı</u>	<u>Boşaltıma Yardımcı Organ</u>
A)	1, 3, 4, 6	2, 5, 7
B)	1, 2, 3, 4	5, 6, 7
C)	1, 2, 5, 6	3, 4, 7
D)	3, 4, 7	1, 2, 5, 6

13. • Solunum yolu ile boşaltıma yardımcı olan organa denir.

• Terleme yolu ile boşaltıma yardımcı olan organa denir.

- İleriye yolu ile boşaltıma yardımcı olan organa denir.
- Kanı zararlı maddelerden arındıran organa denir.

Yukarıda verilen bilgilerdeki boşluklara aşağıda verilen organ resimleri koyulursa hangi resim açıkta kalır?

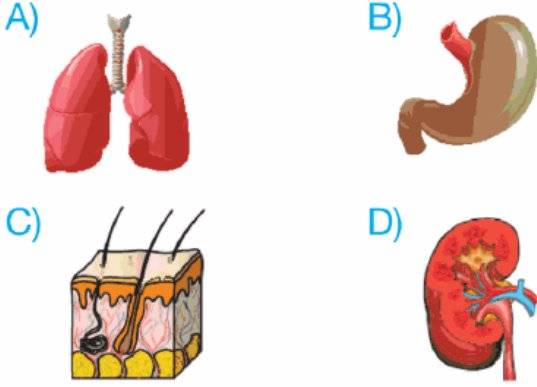

14. Aşağıdakilerden hangisi boşaltım sisteminin sağlığı için yapılması uygun olan davranışlardan **değildir?**

- A) Yemeklerden önce ellerimizi bol su ve sabunla yıkamak
- B) Sık banyo yapmak
- C) Tuvaletimizi uzun süre tutmak
- D) Böbreklerde ağrı hissedilirse doktora başvurmak

15.

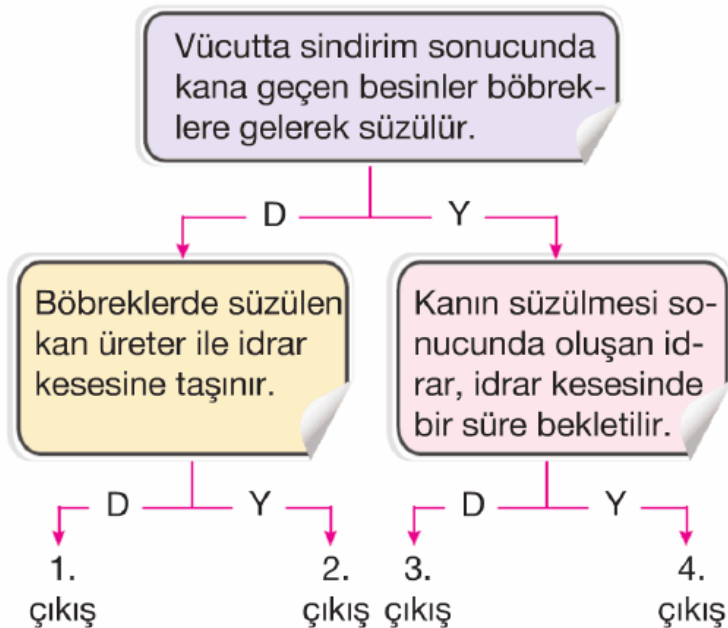

Yukarıda verilen bilgi diyagramında "D" de...

Tukeyda verilen bilgi diyagramında D doğru ru, "Y" yanlış anlamındadır.

Boşaltım sistemi ile ilgili yeterli bilgiye sahip bir öğrenci kaçınıcı çıkışa ulaşır?

- A) 1. çıkış B) 2. çıkış
C) 3. çıkış D) 4. çıkış

16. Ahmet, böbrekleri ile ilgili bir şikayetten dolayı doktora gitmiş, tahlil sonucunda doktor Ahmet'e protein içeren besinleri fazla tüketmesi gerektiğini söylemiştir.

Buna göre Ahmet, aşağıdakilerden hangisini fazla tüketmemelidir?

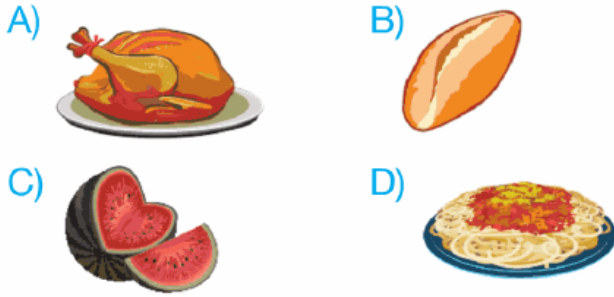

17. I. Aşırı miktarda süt içmek
II. Baharatlı yiyecekleri bolca tüketmek
III. Böbreklerimizi soğuktan korumak

Yukarıda verilen ifadelerden hangisi ya da hangileri boşaltım sistemimizin sağlığı için uygun bir davranış değildir?

- A) II ve III B) I ve III
C) I ve II D) I, II ve III